



CATALOGUE

2022



SBR Services vous propose un service clé en main adapté à la logistique des tournages.

Le catalogue vous offre un tour d'horizon sur ce que nous sommes susceptible de vous proposer, en location et en consommables.

N'hésitez pas à nous contacter, en cas de demandes plus spécifiques

**WE  
CREATE  
CHANGES**







# 01

## CONSOMMABLES

- + BOISSON
- + ALIMENTAIRE
- + MAQUILLAGE
- + COSTUME
- + HYGIÈNE
- + SAC Poubelle
- + SIGNALÉTIQUE
- + ADHÉSIFS
- + COVID
- + ÉNERGIE
- + PAPETERIE

- + HMC
- + CRAFT
- + RÉGIE
- + ÉLECTRICITÉ
- + HYGIÈNE
- + IMPRIMANTE



# 02

## LOCATION



# 03

## KIT

- + EASINESS
- + OFFRE CAFÉ
- + SIGNALÉTIQUE

# CONSOMMABLES

---



Fidèles à nos valeurs, nous privilégions une gamme de consommables soucieuse de l'environnement et dans la mesure du possible nous privilégions des fournisseurs locaux.

Contactez-nous en cas de demandes plus spécifiques, nous sommes en mesure de proposer une variété plus large de consommables

# BOISSON



**AGITATEUR EN BOIS**  
1 000 PIÈCES

*Norme EN12432 N°S86*

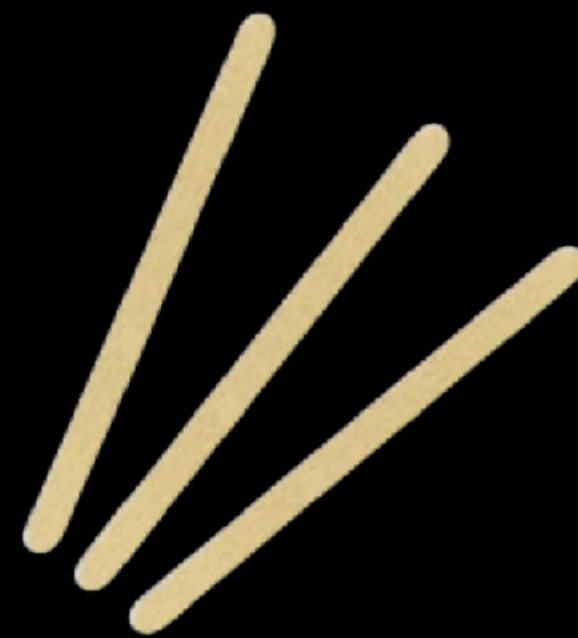

**AGITATEUR EN BOIS**  
100 PIÈCES

*Norme EN12432 N°S86*



**SUCRETTE**  
BOÎTE DE 200



**GOBELET EN CARTON**  
11CL - 23CL - 34CL

*Bois certifié PEFC*



**BOISSON****PRIX UNITAIRE H.T**

Agitateur en bois - Norme EN12432 N°S86 - Sachet de 1 000 unités

**7.49 €**

Agitateur en bois - Norme EN12432 N°S86 - Sachet de 100 unités

**2.66 €**

Sucrète - Boîte de 200 Unités

**8.52 €**

Gobelet en carton 11cl - Issus de bois certifié PEFC - Sachet de 50 unités

**3.33 €**

Gobelet en carton 23cl - Issus de bois certifié PEFC - Sachet de 50 unités

**4.16 €**

Gobelet en carton 34cl - Issus de bois certifié PEFC - Sachet de 50 unités

**4.99 €**

# ALIMENTAIRE



**BOL EN KRAFT**  
75CL

*Bois certifié PEFC*



**PASTA BOX**  
76CL

*Bois certifié PEFC*



**BOÎTE À BURGER**  
100 UNITÉS

*Bois certifié PEFC*



**SACHET SANDWICH**  
100 UNITÉS



**POCHETTE À FRITES**

*Papier anti-gras*



**COUVERT EN BOIS**  
CUILLÈRE - FOURCHETTE - COUTEAU

*Norme EN12432 N°S86*



**GANT ALIMENTAIRE**  
TAILLE S/M/L



**ALIMENTAIRE****PRIX UNITAIRE H.T**

Bol en Kraft 75cl - Issus de bois certifié PEFC - Boîte de 50 unités	<b>13.33 €</b>
Pasta Box 76cl - Issus de bois certifié PEFC - Boîte de 25 unités	<b>11.66 €</b>
Boîte Hamburger Kraft 100x100 - Issus de bois certifié PEFC - Lot de 100 unités	<b>4.99 €</b>
Sachet de Sandwich - Boîte de 100 unités	<b>20.83 €</b>
Pochette à Frites - Papier anti-gras - Lot de 1 000 unités	<b>19.99 €</b>
Cuillère en bois - Norme EN13432 N°S86 - Boîte de 100 unités	<b>6.66 €</b>
Fourchette en bois - Norme EN13432 N°S86 - Boîte de 100 unités	<b>6.66 €</b>
Couteau en bois - Norme EN13432 N°S86 - Boîte de 100 unités	<b>6.66 €</b>
Gant Nitrile Noir - Non Poudré - Taille S/M/L - Boîte de 100 unités	<b>19.99 €</b>

# MAQUILLAGE



**BOITE DE KLEENEX**  
BOÎTE DE 100 UNITÉS

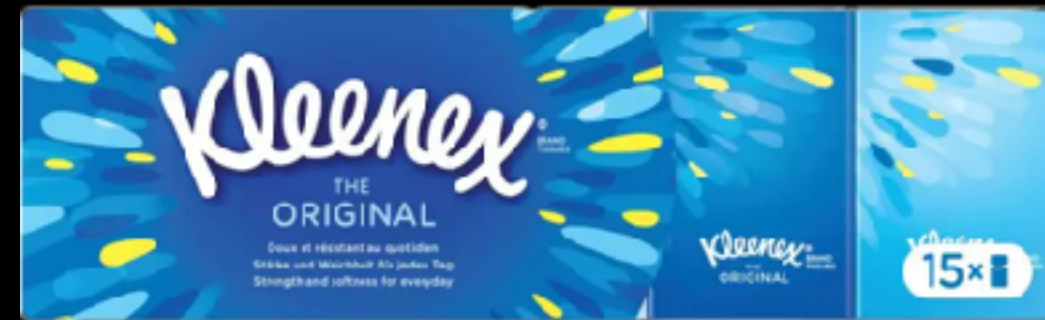

**MOUCHOIR INDIVIDUEL KLEENEX**  
LOT DE 15 PACK DE 30 UNITÉS



**LINGETTE BÉBÉ PAMPERS**  
SACHET DE 80 UNITÉS



**COTON DEMAK-UP DISQUE**



**COTON DEMAK-UP OVALE**



**COTON-TIGES**



**LINGETTE DÉMAQUILLANTE DEMAK-UP**



**MAQUILLAGE****PRIX UNITAIRE H.T**

Boîte de mouchoir KLEENEX - Fibre vierge 100 % - Boîte de 100 unités	<b>2.97 €</b>
Mouchoir KLEENEX - Lot de 15 pack de 30 unités	<b>2.49 €</b>
Lingette bébé PAMPERS - PH neutre - Sachet de 80 unités	<b>2.08 €</b>
Coton DEMAK-UP Expert Disque - 100 % pur Coton	<b>2.08 €</b>
Coton DEMAK-UP Ovale Maxi - 100 % pur Coton	<b>2.16 €</b>
Coton tiges - Tiges en papier 100 % coton - Boîte de 300 unités	<b>2.16 €</b>
Lingette démaquillante DEMAK-UP - Sans alcool ni colorants - Sachet de 25 unités	<b>3.70 €</b>

# C O S T U M E



**HOUSSE COSTUME**  
AVEC ZIP



**EAU DÉMINÉRALISÉE**  
BIDON 05L



**CHAUFFERETTE**  
PAIRE

**COSTUME****PRIX UNITAIRE H.T**

Housse de costumes transparents - Fermeture ZIP ultra résistante	<b>2.49 €</b>
Housse de costumes transparents - Fermeture ZIP ultra résistante - 50 unités	<b>46.66 €</b>
Housse de costumes transparents - Fermeture ZIP ultra résistante - 100 unités	<b>83.33 €</b>
Eau déminéralisé - Bidon de 05L	<b>2.49 €</b>
Chaufferette - Paire	<b>1.66 €</b>



# HYGIÈNE



**ESSUIE-TOUT**  
DOUBLE ÉPAISSEUR

*Recyclable*



**PAPIER TOILETTE**

*Eco label*



**POUSSE-MOUSSE**

*Eco Label*



**LINGETTE MULTI-SURFACE**  
ANTI BACTÉRIENNE

**HYGIÈNE****PRIX UNITAIRE H.T**

Essuie-tout double épaisseur - Recyclable - Sachet de 02 unités

**1.66 €**

Papier toilette - Eco label, pur ouate - Pack de 12 unités

**3.33 €**

Pousse-mousse 500ml - Eco label

**4.99 €**

Lingette multi-surfaces anti bactérienne - Boîte de 100 unités

**4.99 €**

# SAC P O U B E L L E

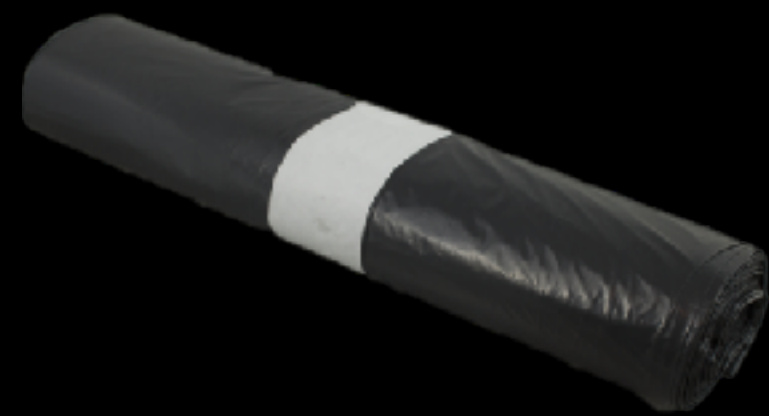

**SAC P O U B E L L E N O I R**  
30L - 50L - 100L - 130L

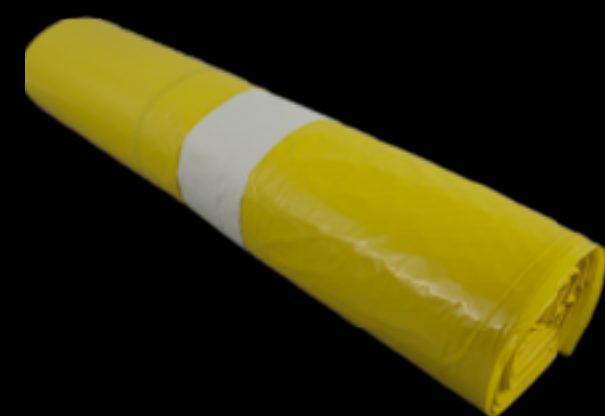

**SAC P O U B E L L E J A U N E**  
110L



**SAC P O U B E L L E R O U G E**  
110L

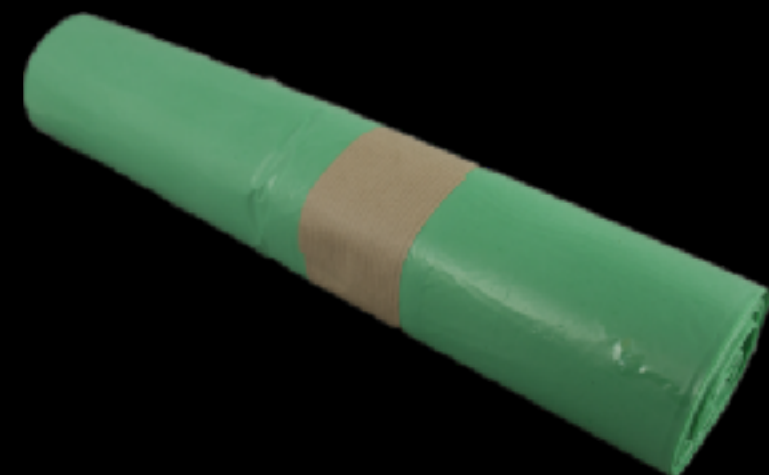

**SAC P O U B E L L E V E R T**  
110L

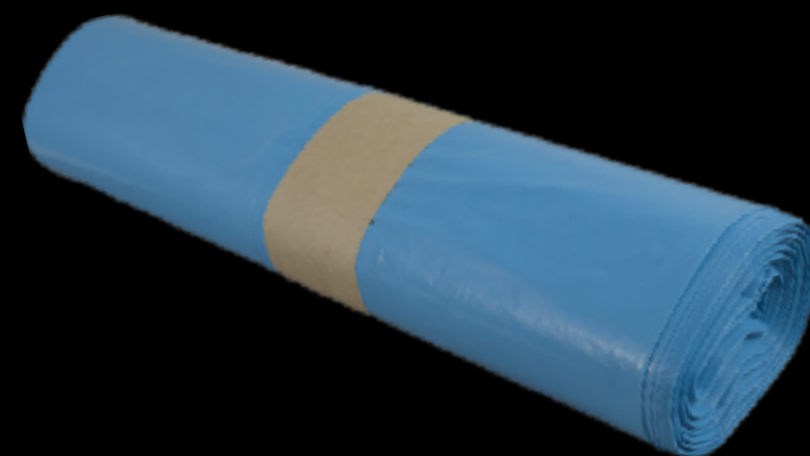

**SAC P O U B E L L E B L E U**  
110L



**SAC P O U B E L L E B L A N C**  
110L



**SAC POUBELLE****PRIX UNITAIRE H.T**

Sac poubelle Noir Opaque 30L - Résistant 25 $\mu$ - Rouleau de 50 unités	<b>2.49€</b>
Sac poubelle Noir Opaque 50L - Résistant 25 $\mu$ - Rouleau de 25 unités	<b>4.16€</b>
Sac poubelle Noir Opaque 100L - Résistant 65 $\mu$ - Rouleau de 25 unités	<b>6.66€</b>
Sac poubelle Noir Opaque 130L - Résistant 65 $\mu$ - Rouleau de 25 unités	<b>7.08€</b>
Sac poubelle Jaune Opaque 110L - Résistant 30 $\mu$ - Rouleau de 25 unités	<b>6.66€</b>
Sac poubelle Rouge Opaque 110L - Résistant 30 $\mu$ - Rouleau de 25 unités	<b>6.66€</b>
Sac poubelle Vert Opaque 110L - Résistant 30 $\mu$ - Rouleau de 25 unités	<b>6.66€</b>
Sac poubelle Bleu Opaque 110L - Résistant 30 $\mu$ - Rouleau de 25 unités	<b>6.66€</b>
Sac poubelle Blanc Opaque 110L - Résistant 30 $\mu$ - Rouleau de 25 unités	<b>6.66€</b>

# SIGNALÉTIQUE



**FLÈCHE FLUO JAUNE /ORANGE**  
32x24cm - 48x32cm  
RÉUTILISABLE

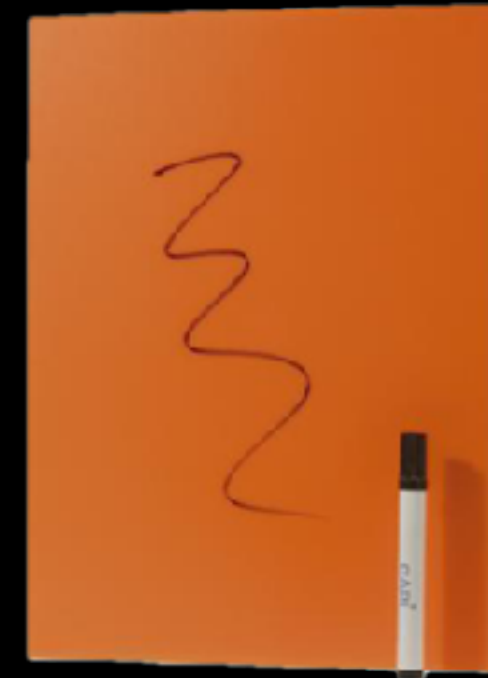

**PLAQUE FLUO JAUNE /ORANGE**  
30x40cm  
RÉUTILISABLE



**FIL DE FER GALVANISÉ**  
0.9mm x 50m



**FIL NYLON**  
Ø 0,25 mm x 200 m



**SANDOW MARIN**

**SIGNALÉTIQUE****PRIX UNITAIRE H.T**

Flèches Fluo - Jaune / Orange - Dimension 32x24cm - Lot de 25 unités	<b>14.99 €</b>
Flèches Fluo - Jaune / Orange - Dimension 48x32cm - Lot de 10 unités	<b>15.99 €</b>
Flèches Fluo - Jaune / Orange - Réutilisable - Dimension 24x32cm - Lot de 10 unités	<b>20.83 €</b>
Plaque Fluo Velcro - Jaune / Orange - Réutilisable - Dimension 32x48cm Lot de 10 unités	<b>33.33 €</b>
Fil de fer galvanisé - Dimension 0.9mm x 50m	<b>4.16 €</b>
Fil Nylon Incolore - Coupe fil intégré - Dimension ø 0,25 mm x 200 m	<b>4.16 €</b>
Sadow Marin	<b>1.66 €</b>



# ADHÉSIFS

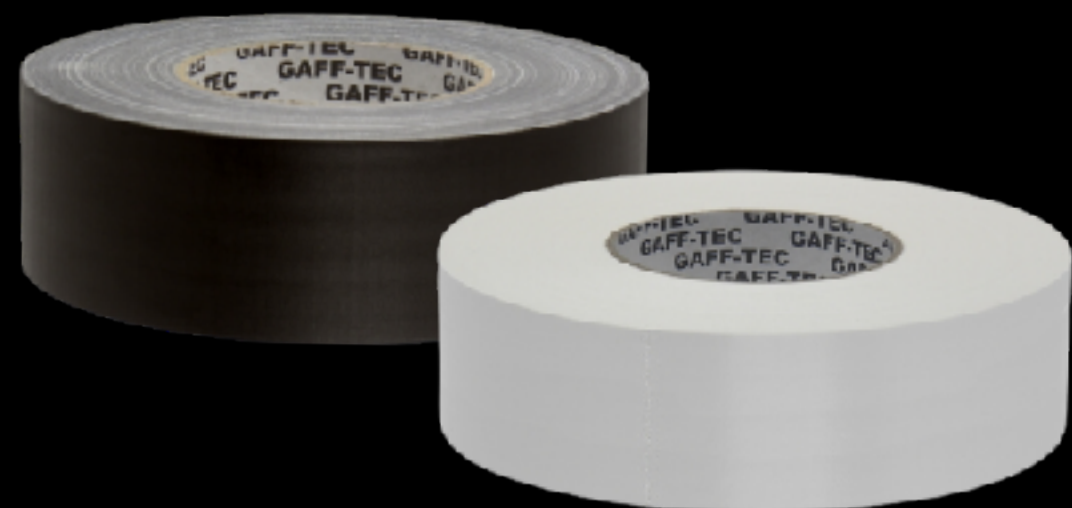

**GAFFER**  
NOIR/BLANC



**PERMACEL**

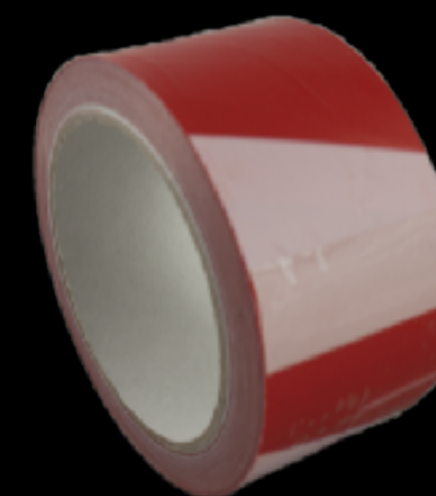

**RUBALISE**

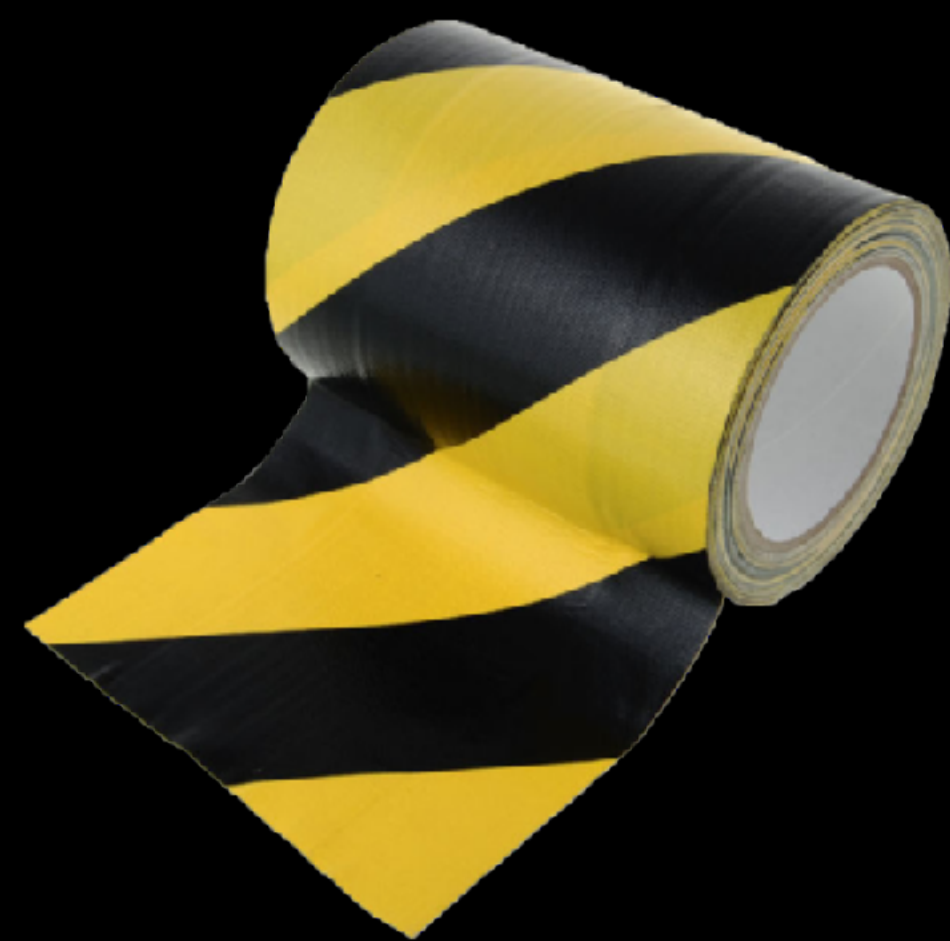

**TUNNEL TAPE**

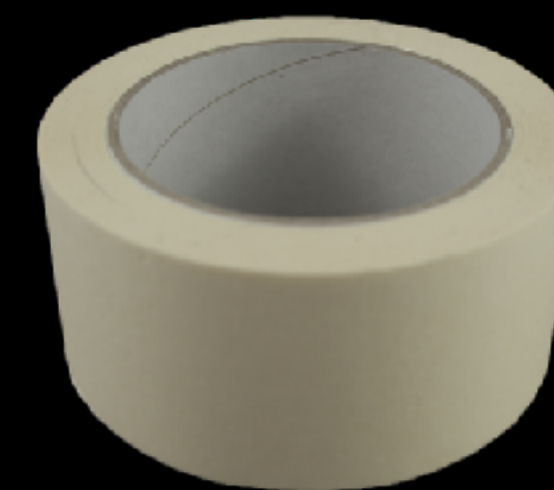

**SCOTCH DE PEINTRE**

**ADHÉSIFS****PRIX UNITAIRE H.T**

Rubalise - Dimension 50mm x 100m

**2.66 €**

Gaffer - Noir ou Blanc - 50mm x 50m

**11.66 €**

Permacel - Noir - Dimensions 50mm x 50m

**27.49 €**

Tunnel Tape - 150mm x 15m

**24.99 €**

Scotch de peintre - Blanc - Dimension 50mm x 50m

**3.33 €**

# COVID



**MASQUE O3 PLIS - TYPE II**  
PLUSIEURS COLORIS



**MASQUE FFP2**  
PLUSIEURS COLORIS



**GEL HYDROALCOOLIQUE**  
01L - 100ML



**COVID****PRIX UNITAIRE H.T****Masque 03 plis - Type II Norme EN 14683:2019+AC2019 - Boîte 50 unités***Couleurs multiples : Rose / Jaune / Noir / Bleu***4.73 €****Masque de protection FFP2 - Boîte de 20 unités***Couleurs multiples : Blanc / Noir***11.36 €****Gel Hydroalcoolique - Flacon de 01L****11.36 €****Gel Hydroalcoolique - Flacon de 100ml****2.36 €**

# ÉNERGIE



**PILE AAA - LR3**  
LOT DE 20



**PILE AAA - LR3**  
LOT DE 12



**PILE AAA - LR3**  
LOT DE 08

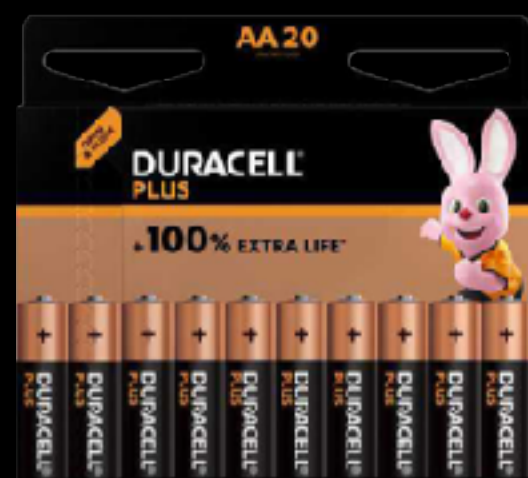

**PILE AA - LR6**  
LOT DE 20



**PILE AA - LR6**  
LOT DE 12



**PILE AA - LR6**  
LOT DE 08



**PILE 09V - 6LR61**  
LOT DE 20



**PILE 09V - 6LR61**  
UNITÉ

**ÉNERGIE****PRIX UNITAIRE H.T**

Piles Alcalines AAA / LR03 - Duracell Plus - Boîte de 20 unités	<b>12.49 €</b>
Pilese Alcaline AAA / LR03 - Duracell Plus - Boîte de 12 unités	<b>8.33 €</b>
Pilese Alcaline AAA / LR03 - Duracell Plus - Boîte de 08 unités	<b>6.66 €</b>
Piles Alcalines AA / LR06 - Duracell Plus - Boîte de 20 unités	<b>19.16 €</b>
Piles Alcalines AA / LR06 - Duracell Plus - Boîte de 12 unités	<b>8.33 €</b>
Piles Alcalines AA / LR06 - Duracell Plus - Boîte de 08 unités	<b>5.83 €</b>
Piles Alcalines 09V / 6LR61 - Varta Industrial - Boîte de 20 unités	<b>19.16 €</b>
Piles Alcalines 09V / 6LR61 - Varta Long Life Power	<b>2.99 €</b>



# PAPETERIE



**MARQUEUR GRAND FORMAT**  
PILOT 6600



**MARQUEUR PETIT FORMAT**  
PILOT 400



**PAPIER CLAIRALFA**



**BÂTON DE COLLE**  
UHU 40G

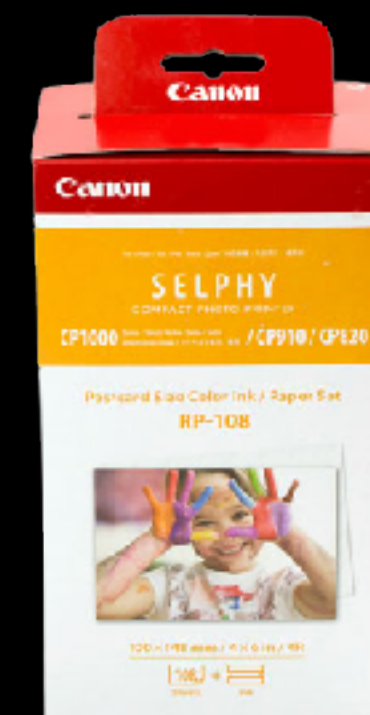

**CANON RP - 108**



**SCOTCH**



**STABILO FLUO**  
08 COLORIS



**PATAFIX BLANCHE**  
UHU RÉSISTANCE 2KG



**BIC 04 COULEURS**

## PAPETERIE

PRIX UNITAIRE H.T

Marqueur Permanent - PILOT Gros format	7.08 €
Marqueur Permanent - PILOT Moyen Format	1.41 €
Papier Clairalfa - Extra Blanc - A4 80g - Ramette de 500 unités <i>Option couleur différent sur demande</i>	5.74 €
Baton de colle - UHU 40g	3.16 €
CANON RP-108 Original	30.00 €
Patafix Blanche - UHU Résistant 2Kg - Étui de 32 unités	8.33 €
Scotch Magic -Bague Carton recyclé - 19x33mm	3.58 €
Stylo 04 couleurs - BIC	2.91 €
Stabilo - Stabilo Boss - 08 coloris	7.49 €

# LOCATION

---



Nous vous proposons un matériel de qualité adapté à vos projets afin de vous garantir un confort de tournage optimal.

Notre matériel a été pensé pour être facile d'utilisation, peu encombrant et robuste. Nous fournissons également tous les rangements adéquats afin de protéger votre équipement et améliorer votre organisation.



PORTANT PLIANT SOOPL



PORTANT PLIANT  
EN ACIER



STEAMER  
STEAM ONE



CENTRALE VAPEUR



TABLE À REPASSER



PARAVENT



MIROIR PSYCHÉ



CINTRES  
CLASSIQUE ET À PINCE  
COLONNE DE 50 CINTRES

# LISTE DE PRIX

## HMC

## PRIX UNITAIRE H.T

## SEMAINE

Portant pliant SOOPL

17,88 €

Portant pliant acier

12.65 €

Steamer

24.99 €

Centrale Vapeur

19.99 €

Table à repasser

4.75 €

Miroir Psyché

13.65 €

Paravent

12.49 €

Colonne de 50 cintres en bois - Classique

10,99 €

Colonne de 50 cintres - Pince

12,99 €

Tapis pour cabine d'essayage

9,99 €

Peignoir

9,99 €

**SUR  
DEVIS**



# H M C

## GLACE MAQUILLAGE



 *Made In France*



### FONCTIONNALITÉ

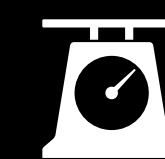

16,5 KG



FACILITÉ DE TRANSPORT

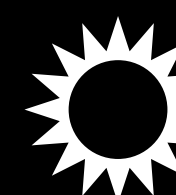

LUMIÈRE LED / DIMMER



OPTIMISÉ

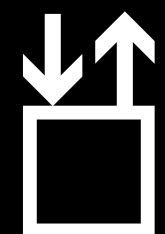

RÉHAUSSABLE

● Tarif Journalier : 39,99 € HT

● Tarif Hebdomadaire : 127,99 € HT

● Tarif Mensuel : Sur devis



MOUSSEUR À LAIT



WESTBEND



BOUILLOIRE  
GRADIENT  
TEMPÉRATURE



COLONNE 03 TIROIRS



TIROIR CAPSULES  
NESPRESSO



BOCAL DISTRIBUTEUR  
05 L



PRÉSENTOIRS  
TOUT TYPE



COUVERTS  
TOUT TYPE

# LISTE DE PRIX

CRAFT #01	PRIX UNITAIRE H.T	SEMAINE
Mousseur à lait	8.33 €	SUR DEVIS
Westbend	9.58 €	
Bouilloire	7.49 €	
Colonne à trois tiroirs	1.66 €	
Tiroir à Capsules	1.66 €	
Bocal distributeur en verre 05L	0.41 €	
Présentoirs (tout type)	1.66 €	
Couvert (tout type)	0.17 €	



C R A F T # 0 2



MIXEUR / BLENDER



EXTRACTEUR DE JUS



DISTRIBUTEUR  
CÉRÉALES



PLAQUE À CRÊPES



PLAQUE CHAUFFANTE  
INDUCTION



FONTAINE À EAU  
BONBONNE 20L EN CAUTION



RÉFRIGÉRATEUR

CRAFT #02	PRIX UNITAIRE H.T	SEMAINE
Mixeur / Blender	9.99 €	
Extracteur de Jus	8.33 €	
Distributeur de céréales	4.58 €	
Plaque à crêpes	13.33 €	SUR
Plaque chauffante	10.83 €	
Fontaine à eau	14.99 €	
Bonbonne 20L*	10.99 €	
Caution bonbonne	15.99 €	
Réfrigérateur	DEVIS	

Hors frais de livraison - Tarif dégressif en fonction de la durée de location

\*Tarif pouvant évoluer selon location des fontaines ou non

# RÉGIE # 01



**CHAISE PLIANTE**  
E-ZUP



**CHAISE HAUTE PLIANTE**  
E-ZUP



**TABLE PLIANTE**



**TENTE E-ZUP**  
FOURNIE AVEC PARTIES  
ET GUEUSES



**POUBELLE PLIANTE**  
130L



**POUBELLE DE TRI**



# LISTE DE PRIX

## RÉGIE #01

## PRIX UNITAIRE H.T

## SEMAINE

Fauteuil Mise en scène - EZUP

8.33 €

Chaise haute pliante - EZUP

9.76 €

Table pliante - Avec nappe

8.66 €

Tente EZUP 3x3m - Fournie avec 04 parois et 04 gueuses

62.49 €

Poubelle Pliante

6.24 €

Poubelle de tri pliante

8.33 €

**SUR  
DEVIS**

# RÉGIE # 02



GLACIÈRE



CENDRIER



SOUFFLANT CHAUFFANT  
1.5kW



SOUFFLANT RADIANT  
3kW

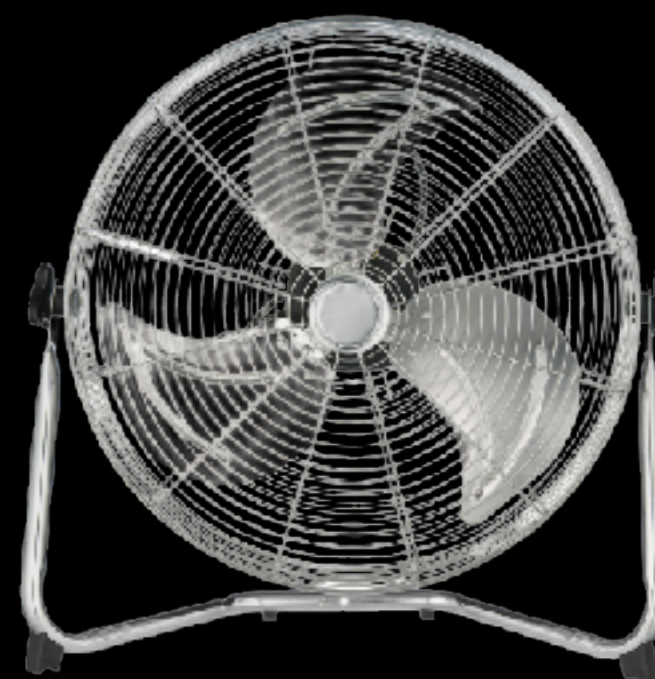

VENTILATEUR



CAISSE DE FACE  
EGALEMENT TALKIE

# LISTE DE PRIX

## RÉGIE #02

## PRIX UNITAIRE H.T

## SEMAINE

Glacière

2.91 €

Cendrier

2.08 €

Soufflant chauffant - 1.5kW

3.33 €

Soufflant chauffant - Radiant 3.0kW

17.50 €

Ventilateur

7.49 €

Caisse de rangement batterie talkie

2.08 €

Caisse de face

2.08 €

**SUR  
DEVIS**





PARAPLUIE



CAPERLAN



BOÎTE À CLÉS



CAISSE À OUTILS



CÔNE DE LUBECK  
MOYEN ET GRAND



ENROULEUR CÔNE



PANNEAUX SIGNALISATION  
ET ACCESSOIRE



ELINGUE

# LISTE DE PRIX

## RÉGIE #03

## PRIX UNITAIRE H.T

## SEMAINE

Parapluie

7.49 €

Caperlan

8.33 €

Boite à clés

0.83 €

Caisse à outils

8.57 €

Cône de Lubeck - Moyen

2.08 €

Cône de Lubeck - Grand

2.91 €

Enrouleur Cône - Toute taille

2.49 €

Panneaux de signalisation - Tout type

DEVIS

Sucette K10 - La paire

7.49 €

Gilet Jaune

0.41 €

Elingue

0.83 €

**SUR  
DEVIS**



DIABLE PLIANT



BOOSTER



EXTINCTEUR



# LISTE DE PRIX

**RÉGIE #04**

**PRIX UNITAIRE H.T**

**SEMAINE**

**Diabie Pliant**

**9,92 €**

**Booster**

**8.33 €**

**Extincteur - Lot de 03 extincteurs**

**DEVIS**

*Eau + additif 6l ou 9l*

*Poudre 6kg ou 9kg*

*CO2 de 02kg*

**SUR  
DEVIS**

# ÉLECTRICITÉ



PROLONGATEUR



MULTIPRISE



TOURET ÉLECTRIQUE

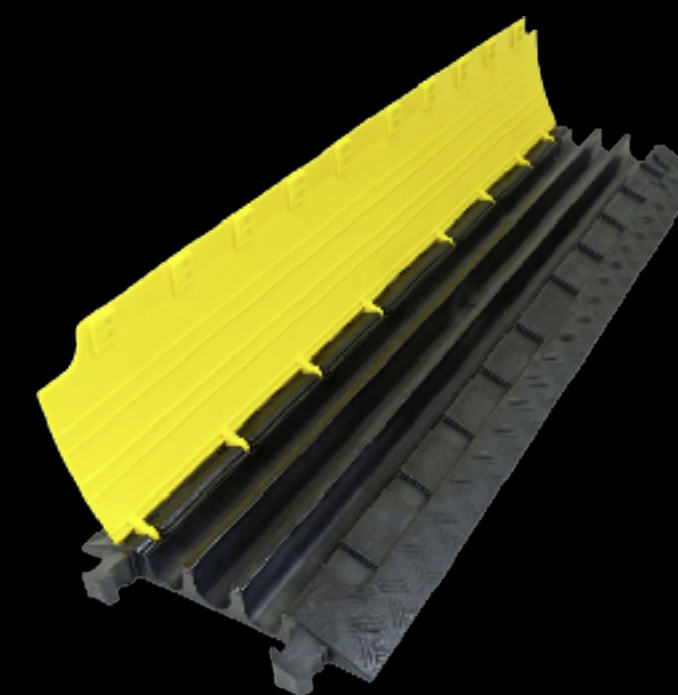

PASSAGE DE CÂBLE



LAMPE LED SECTEUR



LAMPE LED BATTERIE



LUMAPHOR

## ÉLECTRICITÉ

PRIX UNITAIRE H.T

SEMAINE

Prolongateur individuel

1.24 €

Multiprise Étanche

0.41 €

Multiprise Classique

0.41 €

Multiprise Universelle

1.66 €

Touret - 30/40m

12.45 €

Passage de câble

12.08 €

Lampe LED Secteur

8.33 €

Lampe LED Batterie

14.65 €

Lampe LED Batterie - Aimanté

19.65 €

Lumaphor

75,33 €

**SUR  
DEVIS**



# HYGIÈNE



ASPIRATEUR



ENSEMBLE NETTOYAGE

**HYGIÈNE****PRIX UNITAIRE H.T****SEMAINE**

Aspirateur - KÄRCHER

8.33 €

Ensemble nettoyage

*Balai / Brosse / Balayette / Pelle / Seau / Serpillière*

10.83 €

**SUR  
DEVIS**

# IMPRIMANTE



**IMPRIMANTE LASER**  
CANON 5235



**IMPRIMANTE LASER**  
HP A24



**IMPRIMANTE ENCRE**  
HP GAMME ENVY



**IMPRIMANTE****PRIX UNITAIRE H.T****SEMAINE**

Imprimante Encre - HP

Imprimante Laser - Canon 5235

Imprimante Laser - HP A24

**SUR  
DEVIS****SUR  
DEVIS**

# KIT

---







# EASINESS

---

**1** | *Offrir une solution de présentation rapide et efficace avec nos Kit de gamme « Easiness » pensées pour l'optimisation de vos tables régies.*

**2** | *Une gamme de consommable pré-définie pour éviter vos oublis*

**3** | *Des produits locaux et de qualités*

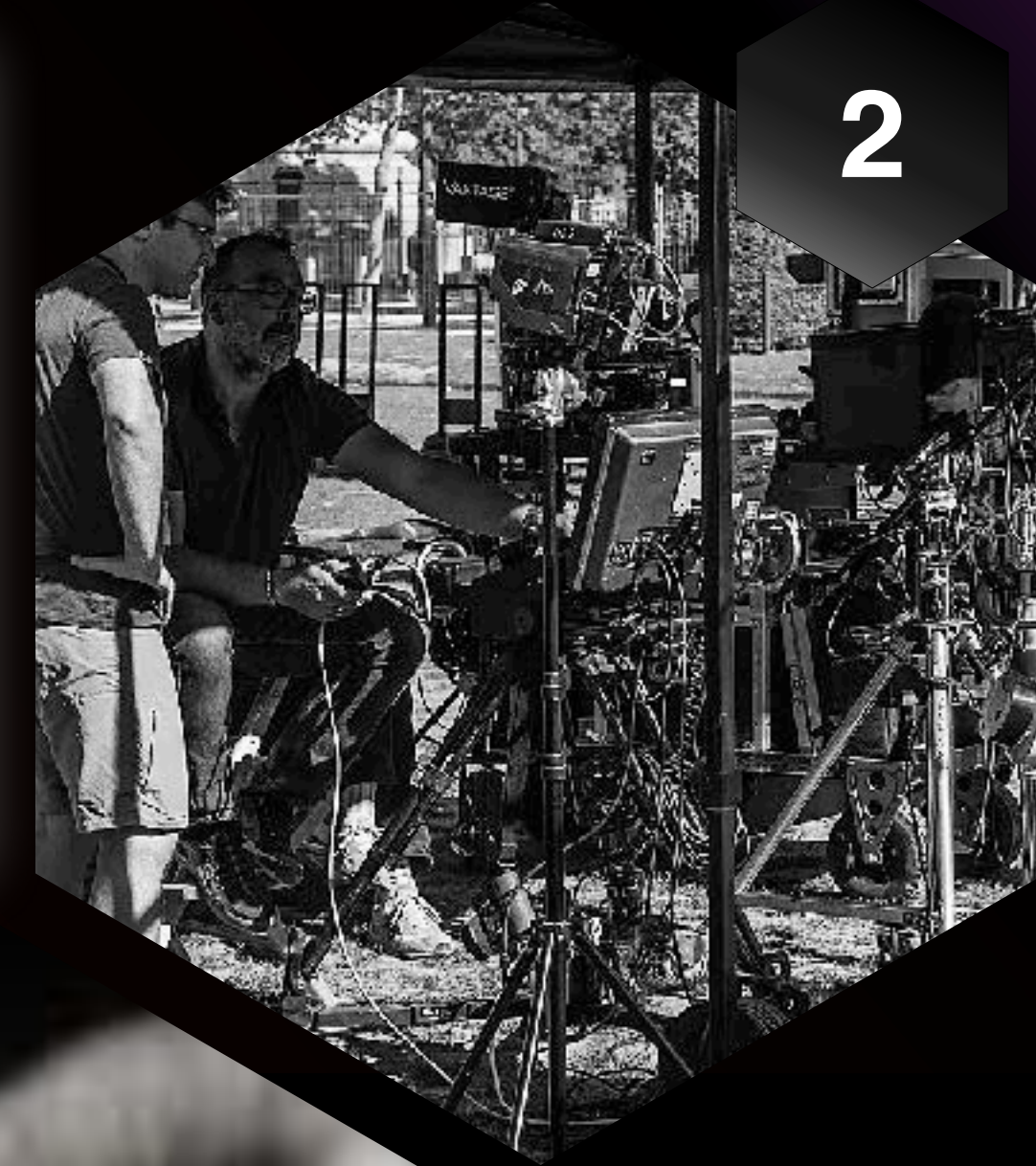



# EASINESS ONE

Efficace et complet, le « *EASINESS ONE* » vous permet de regrouper tous les éléments nécessaires, conditionnés dans un espace de rangement sur mesure.

Il est destiné à la réalisation d'une table régie avec des matériaux élégants, optimisés et robustes.

## MATÉRIEL

- 01 x Caisse de rangement
- 01 x Bouilloire
- 06 x Bols de présentation
- 06 x Bocaux de présentation
- 01 x Planche à découper
- 02 x Couteaux
- 01 x Couteau à Pain
- 10 x Cuillères
- 01 x Pince COVID
- 01 x Boîte à Thé
- 01 x Présentoir café
- 01 x Présentoir viennoiserie
- 01 x Présentoir fruits
- 01 x Plateau classique
- 01 x Nappe Noire

## CONSOMMABLE

- 100 x Gobelets 11cl
- 100 x Gobelets 27cl
- 200 x Agitateurs
- 01 x Rouleau de Sopalin
- 01 x Lingette Désinfectante
- 01 x Rouleau sac poubelle 30l

## REMISE

- Remise appliquée sur la location de machine à café selon les offres proposées.
- Remise sur la location de fontaine à eau
- -10 % sur les consommables craft et hygiènes

Tarif Journalier : 41,59 € HT

Tarif Hebdomadaire : 83,32 € HT

Tarif Mensuel : Sur devis

Efficace et complet, le « *EASINESS BLACK* » vous permettra de dresser une table régie VIP

## MATÉRIEL

- 01 x Caisse de rangement
- 01 x Bouilloire
- 06 x Bols de présentation
- 06 x Bocaux de présentation
- 01 x Planche à découper
- 02 x Couteaux
- 01 x Couteau à Pain
- 10 x Cuillères
- 01 x Pince COVID
- 01 x Boîte à Thé
- 01 x Présentoir café
- 01 x Présentoir viennoiserie
- 01 x Présentoir fruits
- 01 x Plateau classique
- 01 x Nappe Noire
- ★ 04 x Tasses de café
- ★ 04 x Tasses à Thé
- ★ 03 x Bouteilles en verre
- ★ 05 x Verres
- ★ 01 x Théière
- ★ 06 x Bols de présentation luxe

## CONSOMMABLE

- 100 x Gobelets 11cl
- 100 x Gobelets 27cl
- 200 x Agitateurs
- 01 x Rouleau de Sopalin
- 01 x Lingette Désinfectante
- 01 x Rouleau sac poubelle 30l
- 01 x Rouleau sac poubelle 50l

## REMISE

- - 50% sur les offres café Luxe
- Remise sur la location de fontaine à eau
- -10 % sur les consommables craft et hygiènes

● Tarif Journalier : 58,32 € HT

● Tarif Hebdomadaire : 124,99 € HT

● Tarif Mensuel : Sur devis





# CAFÉ

---

## ● OFFRE COURTE DURÉE

**BLACK COFFEE****Saeco Royal Black****50 espressos\* / jour***Minimum de consommation*

Bac à eau: 2,5L  
Bac à grains: 0,6kg  
Bac à marc: 14 pastilles  
Dimensions: L280 x P398 x H460  
Poids: 10 kg

**PLATINIUM COFFEE****Saeco Office****75 espressos / jour***Minimum de consommation*

Bac à eau: 04L  
Bac à grains: 01kg  
Bac à marc: 40 pastilles  
Dimensions: L334 x P452 x H570  
Poids: 22kg

- **Tarif unique de 0,25€ par Espresso**  
(Machine à café et maintenance comprise)  
**Un volume de consommation minimum sera exigé et facturé en fonction de l'offre**
- **Au delà de ces volumes journaliers une remise de 20% sera appliquée pour chaque consommation supplémentaire.**  
(soit 0,20€ par Espresso)
- **Une remise de 15% sera également réalisée sur l'intégralité de la gamme consommable « CRAFT » éligible avec l'offre.**

**OFFRE LONGUE DURÉE****BLACK COFFEE****Saeco Royal Black****41,66 € HT/mois**

Bac à eau: 2,5L  
Bac à grains: 0,6kg  
Bac à marc: 14 pastilles  
Dimensions: L280 x P398 x H460  
Poids: 10 kg

**PLATINIUM COFFEE****Saeco Office****33,32 € HT/mois**

Bac à eau: 04L  
Bac à grains: 01kg  
Bac à marc: 40 pastilles  
Dimensions: L334 x P452 x H570  
Poids: 22kg

- Tarif de location mensuel établi après plus de 01 mois de location avec une remise de 20% sur le kilo de café.
- Une remise de 15% sera également réalisée sur l'intégralité de la gamme consommable « CRAFT » éligible avec l'offre.





## NESPRESSO CLASSIQUE

8,32 € HT/Jour  
24,99€ HT/Semaine

Bac à eau: 0,7L  
Dimensions: L120 x P321 x H230  
Puissance: 1260 W



## NESPRESSO VERTUO

10,83 € HT/Jour  
33,33€ HT/Semaine

Bac à eau: 1,6L  
Dimensions: L310 x P313 x H228  
Puissance: 1260 W



# SIGNALÉTIQUE

Améliorer votre communication et votre efficacité avec l'équipe technique

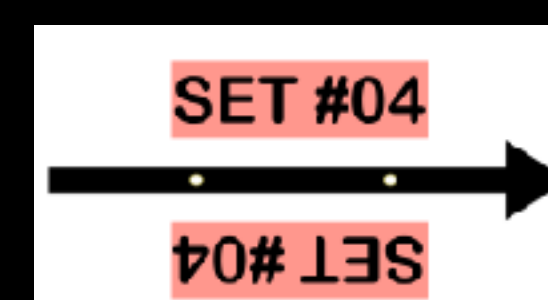
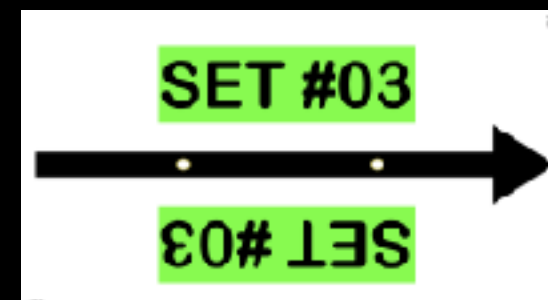
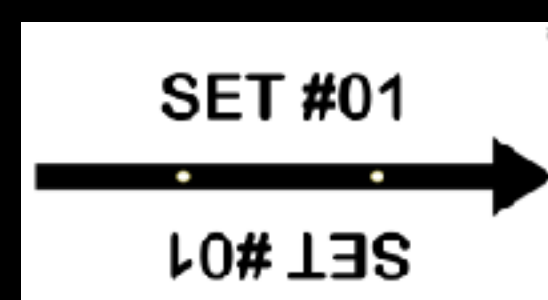

**TARIF**  
**164.99 € HT**

- Un ensemble de flèches de signalisation pour assurer une communication sans faille avec l'équipe technique
- Durable dans le temps.
- Plastifiées et fixées sur des flèches régie déjà équipées de Sandow,
- Fourni avec un porte document trieur.
- Fourni avec un pack complet de flèches fluos 32x24cm et 48x32cm.
- Fourni avec 01 Gaffer (couleur au choix) et un marqueur gros format PILOT.
- Fourni avec 01 bobine de fil de fer.





**VOUS REMERCIÉ**

**Pour toute demande de devis :**

[sbrservices.contact@gmail.com](mailto:sbrservices.contact@gmail.com)

**Pour découvrir tous nos produits et commander en ligne**

[www.sbrservices.fr](http://www.sbrservices.fr)

# COMMUNICATION

---

# C o m m u n i c a t i o n

SBR Services vous propose une large gamme de services de communication adapté à la région  
Uniquement sur Devis



## Services

- Location de Talkie Walkie
- Programmation fréquence tournage sur Monaco
- Solution internet avec choix de réseaux multiple
- Services de téléphonie